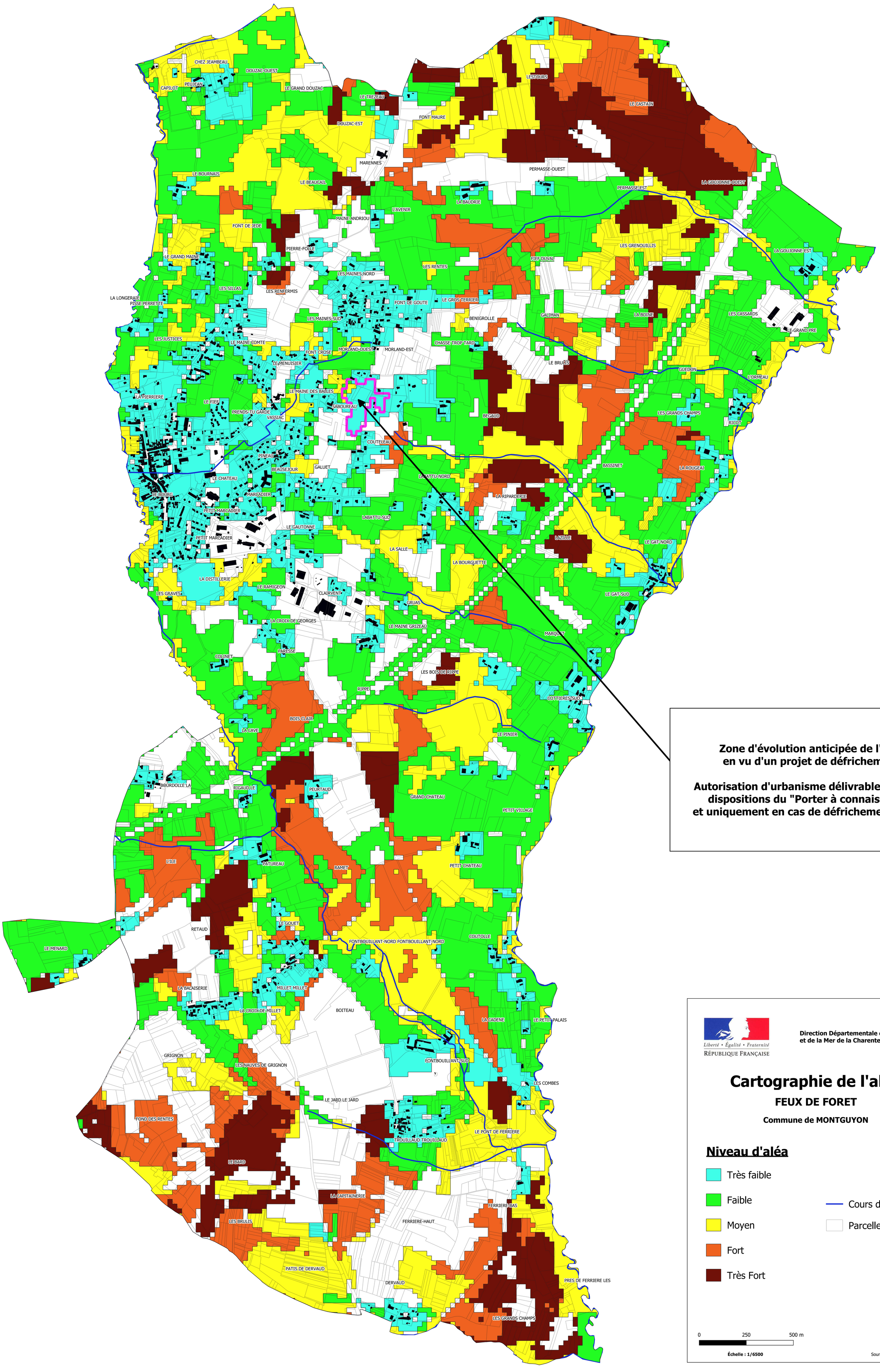

Zone d'évolution anticipée de l'aléa
en vu d'un projet de défrichement

Autorisation d'urbanisme délivrable selon les dispositions du "Porter à connaissance"
et uniquement en cas de défrichement effectif

Liberté • Égalité • Fraternité
RÉPUBLIQUE FRANÇAISE

Direction Départementale des Territoires et de la Mer de la Charente-Maritime

Cartographie de l'aléa

FEUX DE FORET

Commune de MONTGUYON

Niveau d'aléa

- Très faible
- Faible
- Moyen
- Fort
- Très Fort

- Cours d'eau
- Parcelle cadastrale

0 250 500 m

Échelle : 1/6500

N

Janvier 2023

Sources: PCIVecteur, Etalab